utrecht verhaalt:

schatkaart

St. Maarten kleurt Utrecht

Sint Maarten.

Zijn barmhartige daad van het delen van zijn mantel zou volgens de overlevering de stadsvlag en het stadswapen kleur geven: rood voor zijn mantel
en wit als verwijzing naar zijn witte onderkleed.

Utrecht 1974 collectie Utrechts archief / 214242

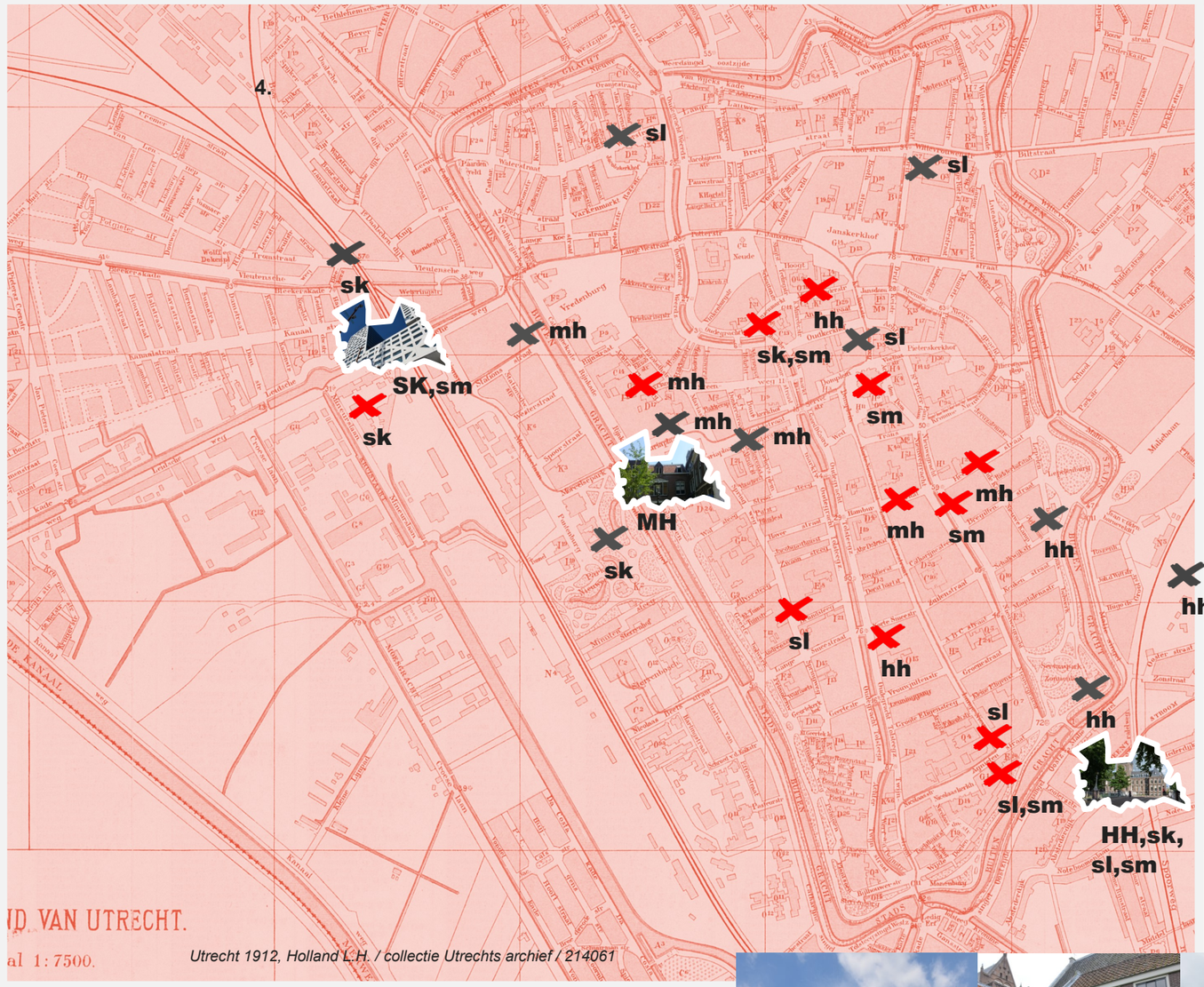

Utrecht 1912, Holland L.H. / collectie Utrechts archief / 214061

Utrecht 1978 Gem. Vervoersbedrijf / collectie Utrechts archief / 214243

mh

SK
Stadsplateau 1
Modern welzijnswerk begint bij u, als bewoner. De gemeente ondersteunt bewonersinitiatieven zoals bijvoorbeeld samen om onderling hulp en zorg te organiseren.
www.utrecht.nl

MH
Mariahoek 2
Oude Roomsch-Katholieke Aalmoezenierskamer, voorziet nog altijd in situaties waarin mensen door omstandigheden als ziekte, scheiding of ontslag, tussen wal en schip vallen.
hwww.okkn.nl

HH
Maliesingel 90
Zorg voor mensen in nood. Dat kenmerkt de KCU, Katholieke Caritas Instelling der Stad Utrecht, voorheen het Rooms-Katholiek Parochiaal Armbestuur der Stad Utrecht.
www.kcutrecht.nl

De schatkaart en de omschrijvingen (edities Utrecht Verhaalt) zijn terug te vinden en te downloaden op www.utrechtverhaalt.nl

September 2017
Utrecht verhaalt:
Albert Retel
albertretel@utrechtverhaalt.nl
www.utrechtverhaalt.nl
06 313 79 553
Ook op:
twitter, facebook, instagram
Utrecht verhaalt
is onderdeel van
vehaalt
een concept van
ar-gitect / Albert Retel

schatkaart

de edities

FG
Food for Good
Editie
Utrecht Verhaalt:
Food for Good
Omzien in tuinen van St. Maarten

fg verwijzingen in deze editie

HH
Hieronymushuis
Editie
Utrecht Verhaalt:
Neogotiek voor wezen en oudelieden
Barmhartigheid van St.Maarten in Hieronymushuis
fg verwijzingen in deze editie

MH
Mariahoek
Editie
Utrecht Verhaalt:
Schuilkerk aan de Mariahoek
Maria, St. Gertrudis en St. Maarten zij aan zij

mh verwijzingen in deze editie

SK
Stadskantoor
Editie
Utrecht Verhaalt:
U is de stad Utrecht
Onder de vlag van St. Maarten

sk verwijzingen in deze editie

sl
caritas
Editie
Utrecht Verhaalt:
Spijzen, laaven, kleden, herbergen
Caritas naar voorbeeld van St. Maarten
fg verwijzingen in deze editie

sm
St. Maarten
Editie
Utrecht Verhaalt:
Hoe een mantel een gebouw werd

fg verwijzingen in deze editie

AA: *beschrijving van deze bijzondere plek als hoofdonderwerp op de website.*

aa: *verwijzing naar deze plek onder het hoofdonderwerp AA op de website.*

aa: *verwijzing naar deze plek onder het hoofdonderwerp AA op de website.. De grijze kleur geeft aan dat deze plek niet onder het thema van het hoofdonderwerp valt.*

De schatkaart en de omschrijvingen (edities Utrecht Verhaalt) zijn terug te vinden en te downloaden op www.utrechtverhaalt.nl